

POHLED ZÁPADNÍ

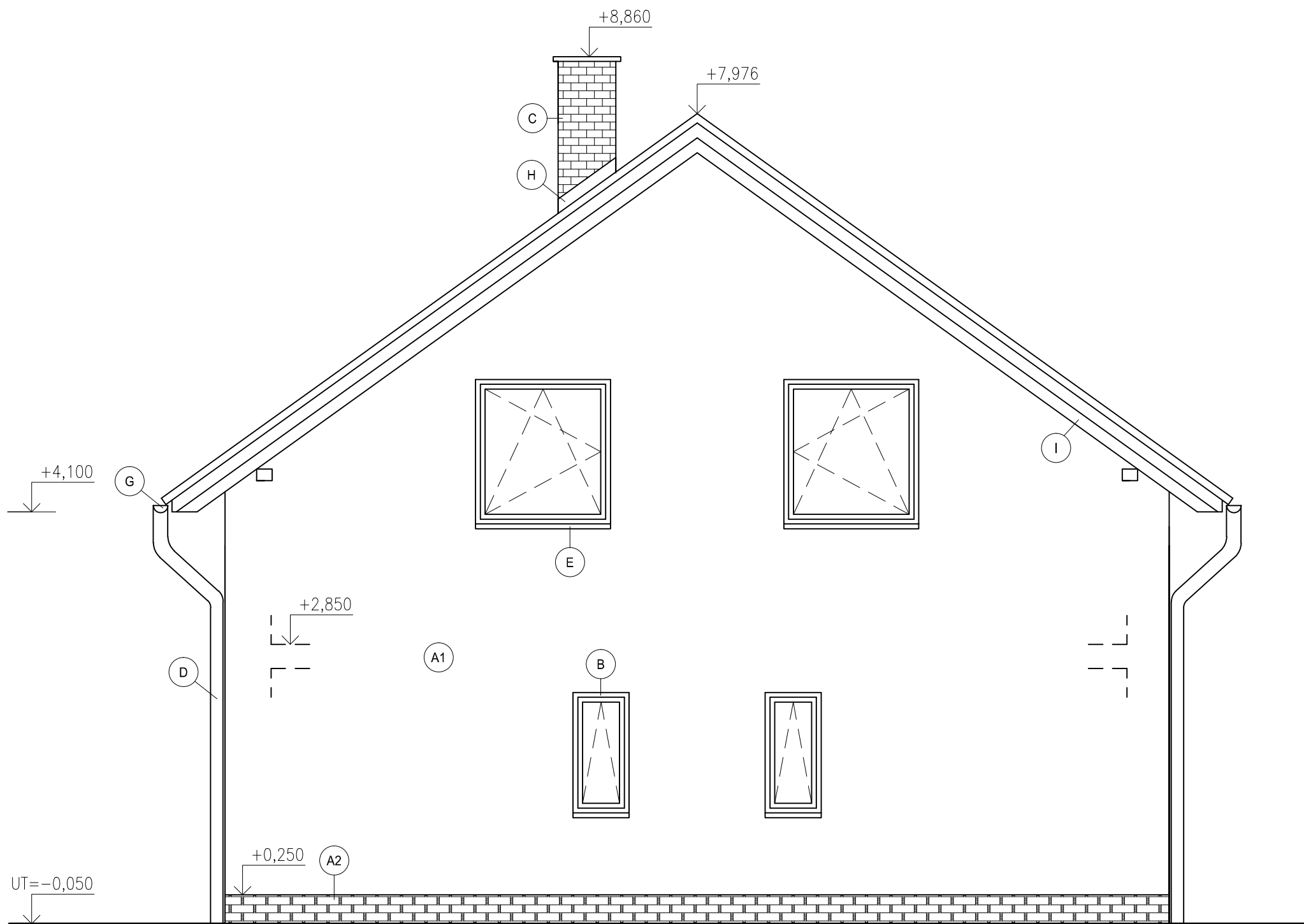

POHLED SEVERMÍ

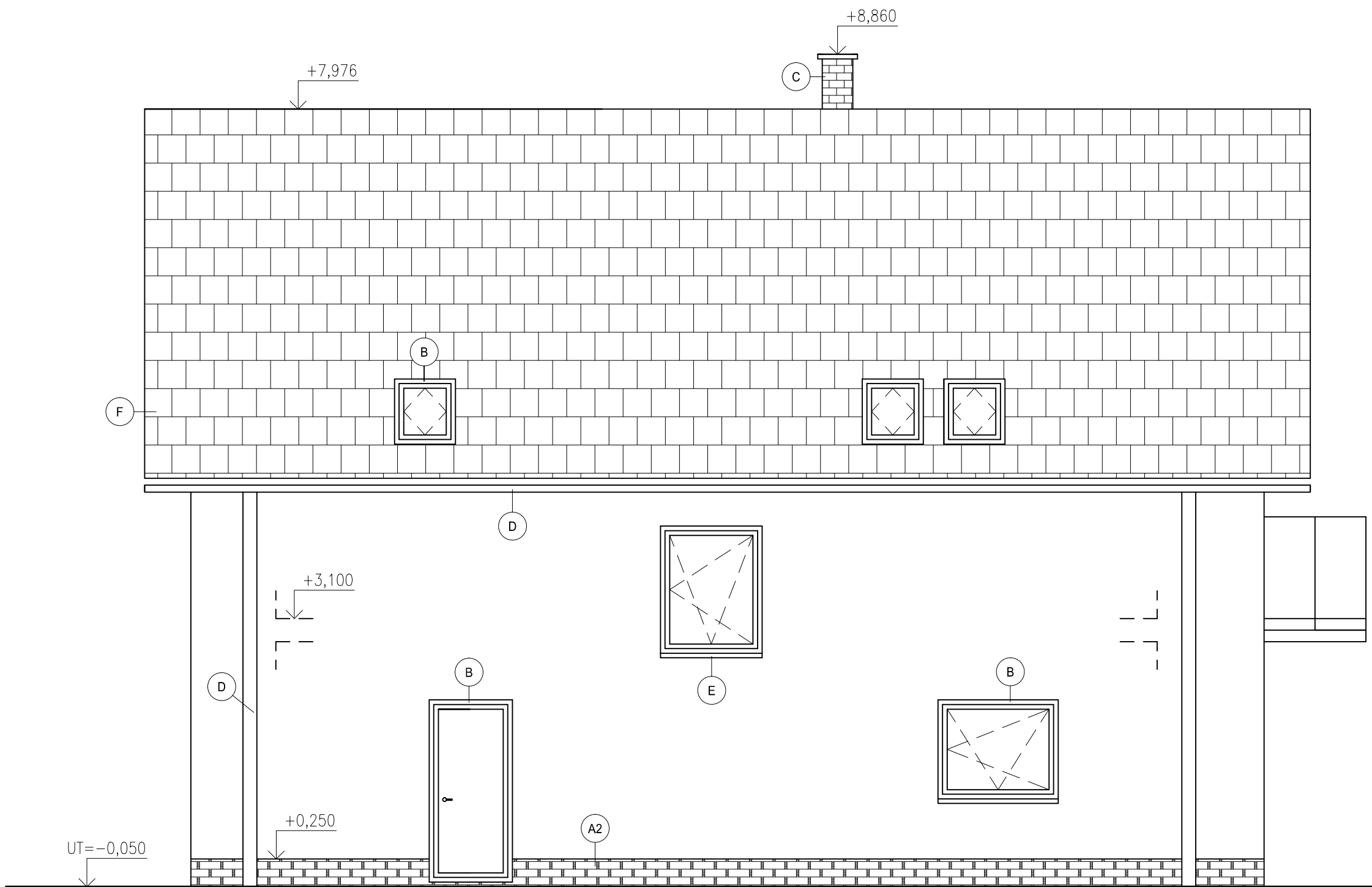

LEGENDA POVRCHOVÝCH ÚPRAV:

| OZN. | POVRCHOVÁ ÚPRAVA | ODSTÍN | POZNÁMKA |
|------|---|-------------------|----------|
| A1 | FASÁDNÍ SILIKÁTOVÁ OMÍTKA DRÁSANÁ | ORANŽOVÁ RAL 1017 | |
| A2 | OBKLÁDANÝ SOKLIK Z TRYSKANÝCH ŽULOVÝCH PÁSKŮ | | |
| B | DŘEVĚNÉ EURO OKNO LAKOVANÉ | HNĚDÁ RAL 8000 | |
| C | REŽNÉ ZDIVO LÍCOVÝCH CIHEL SPÁROVANÉ | | |
| D | NATÍRANÝ TITANZINKOVÝ SVOD | HNĚDÁ RAL 8001 | |
| E | TITANZINKOVÝ PARAPET NATÍRANÝ | HNĚDÁ RAL 8001 | |
| F | KERAMICKÁ KRYTINA TONDACH HRANICE 11 ENGOBA ČERVENÁ | | |
| G | NATÍRANÝ TITANZINKOVÝ OKAP | HNĚDÁ RAL 8001 | |
| H | NATÍRANÉ TITANZINKOVÉ OPLECHOVÁNÍ KOMÍNA | HNĚDÁ RAL 8001 | |
| I | PODBYTÍ Z DŘEVĚNÝCH NATÍRANÝCH PALUBEK | HNĚDÁ RAL 1012 | |

0,000 = 334,500 m n.m., B.p.v. / SOUŘADNICOVÝ SYSTÉM S-JTSK

| | | | | |
|-----------------|--|--|--|------------------|
| DRUH PRÁCE | BAKALÁŘSKÁ PRÁCE | |  <div>VYSOKÉ UČENÍ TECHNICKÉ V BRNĚ FAKULTA STAVEBNÍ ÚSTAV POZEMNÍHO STAVITELSTVÍ</div> | |
| VYPRACOVAL | TOMÁŠ GREGOR | | | |
| KONTROLOVAL | doc. Ing. MILOŠ KALOUSEK, Ph.D | | | |
| STAVEBNÍK | TOMÁŠ GREGOR, BŘEZŮVKY 148, 76345 BŘEZŮVKY | | | |
| MÍSTO STAVBY | BŘEZŮVKY, KAT. ÚZEMÍ BŘEZŮVKY, PARC. Č. 1080/6 | | | |
| NÁZEV STAVBY | RODINNÝ DŮM | | | |
| STAVEBNÍ OBJEKT | RODINNÝ DŮM | | FORMÁT | 4 A4 |
| ČÁST | D.1.1 ARCHITEKTONICKO–STAVEBNÍ ŘEŠENÍ | | DATUM | 05/2014 |
| OBSAH: | | | STUPEŇ PD | DPS |
| POHLEDY | | | MEŘITKO 1:50 | Č. VÝKRESU 05 |